

CEMA 110° ANIVERSARIO

110 AÑOS DEFENDIENDO LA INDUSTRIA NACIONAL



**ANIVERSARIO
CEMA, 110 AÑOS
DE LUCHA Y CRECIMIENTO**

IMPOSITIVO
CLASIFICADOR DE
ACTIVIDAD ECONOMICA

CONGRESO MADERERO
REAFIRMANDO LA COMPETITIVIDAD

COMISIÓN DIRECTIVA

Cámara de Empresarios Madereros y Afines

- > Presidente
- > Vice-Presidente 1º
- > Vice-Presidente 2º
- > Secretario General
- > Pro-Secretario General
- > Secretario Gremial
- > Pro-Secretario Gremial
- > Tesorero
- > Pro-Tesorero
- > Vocal Titular
- > Vocal Titular
- > Vocal Titular
- > Vocal Titular
- > Vocal Titular
- > Vocal Suplente
- > Vocal Suplente
- > Vocal Suplente
- > Rev. Ctas. Titular
- > Rev. Ctas. Suplente

- Gabriel Campins
- Roberto M. Fontenla
- Roberto Ventimiglia
- Lic. Alberto S. Lipski
- Dario Errecalt
- Carlos A. Presas
- Arq. Vicente C. Mazzitelli
- Ing. Juan Martin Cholakian
- Martin Kriz
- Cdor. Mario S. Solano
- Jorge Drimer
- Ing. Eric Dispenza
- Leandro Caferatta
- Fabio Capraro
- Francisco J. González García
- Juan Pablo Floridi
- Daniel G. Rojas
- Aristides Gracia
- María Fernanda Pérez Escudero

DEPARTAMENTO DE DISEÑO

> Director

Arq. Vicente C. Mazzitelli

COMISIÓN DE PRENSA

Lic. Alberto S. Lipski
Francisco J. González García

DEPARTAMENTO DE PUBLICIDAD Y COMUNICACIÓN

Leoni García Santelli
Ayelén Pereyra

ASESOR IMPOSITIVO CONTABLE
ASESOR INSTITUCIONAL
ASESOR LEGAL

Cdor. Osvaldo Q. Carosella
Lic. Alejandro V. Rivello
Dr. Alejandro A. Vommaro

- > Coordinación General
- > Administración

Adriana S. Tarazona
Walter Rosa

REVISTA CEMA Nº 115

- > Coordinación Revista y Diseño
- > Redacción / Corrección
- > Colaboran en esta edición

Estudio DGCVer
Javier Vogel
FAIMA
Estudio Reibel - Vommaro & Asoc.
Estudio Carosella
Lic. Alejandro V. Rivello
Arq. Vicente Mazzitelli
Huayra Comunicaciones
Flavia Tomaello,
Prensa Fontenla Design
INTI / Maderas y Muebles
Ing. Agr. Félix Martinuzzi

CEMA

Cámara de Empresarios Madereros y Afines
Maza 578 - 1º Piso / (C1220ABB) Ciudad Aut. de Buenos Aires
Tel / Fax (54.11) 4957-1121 / 2046
Tel directo de Revista 2060-4360
info@cema.com.ar / revista@cema.com.ar

SELLO DE RESPALDO



ASOCIACIÓN LATINOAMERICANA DE DISEÑO

Colombia / Brasil / Colombia / Costa Rica / Chile / Ecuador / Guatemala / México
Nicaragua / Paraguay / Perú / Puerto Rico / República Dominicana / Uruguay / Venezuela

10

INFOCEMA

Beneficios para los socios de Cema

12

INSTITUCIONAL

La necesidad de conocer el negocio

14

LABORALES

En busca de un reconocimiento a la legalidad y trabajo registrado

17

IMPOSITIVO

Clasificador de Actividad Económica / Panel tributario en el Congreso Nacional Maderero de FAIMA

20

ENTRE NOSOTROS

Amoblamientos Cholakián. Al compás de la historia nacional

22

GESTIÓN

Acuerdo CEMA con Banco Santander

23

ANIVERSARIO DE CEMA

110 Años Defendiendo la Industria Nacional

C. E. M. A.

110 AÑOS

>> SUPLEMENTO ANIVERSARIO

> PAG. 31

>> Revista Cema es marca registrada de la Cámara de Empresarios Madereros y Afines. Sus propietarios y editores no son responsables de los artículos firmados ni del contenido de los avisos publicitarios. Se prohíbe su reproducción total o parcial sin autorización escrita de la editorial.

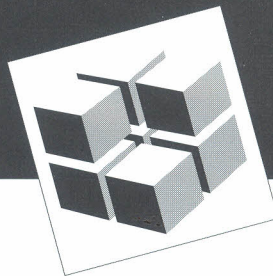
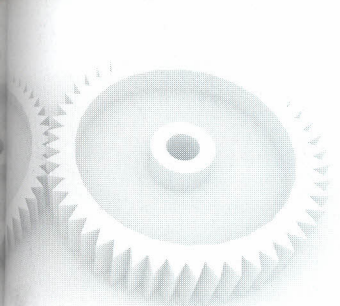

35

FAIMA

129º Congreso Nacional Maderero. Reafirmando la Competitividad Industrial. Convenio Marco de Cooperación. La industria y el Ministerio del Trabajo buscan mejorar las condiciones laborales de los trabajadores / 80º Aniversario de FAIMA

40

NOTICIAS

El país ya tiene su Reglamento de Estructuras de Madera. La industria maderera espera mantener empleo y ventas durante 2014

43

FERIAS Y EXPOSICIONES

CASA FOA 2013. 30 Casas. 30 Años de experiencia, diseño y solidaridad / IMM Cologne 2014, calienta los motores / Presentaron en Córdoba la edición 2014 de Flmar / Milán 2014 espera tener el mismo éxito del Salón del Mueble

47

AGENDA FERIAL

48

DISEÑO

La Universidad de Morón paarticipó activamente en CASA FOA 2013 / Tercera Edición del Sello de Buen Diseño

50

DISEÑO / DECORACIÓN

Más espacios en pocos metros / Bibliotecas, la elegancia funcional

53

FICHAS TÉCNICAS

Listado y Fichas de las distintas especies de Maderas

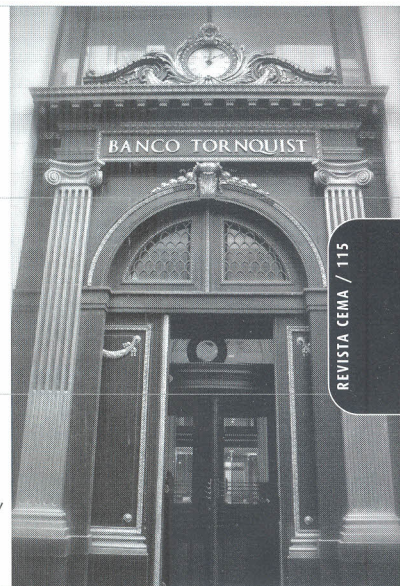

REVISTA CEMA / 115

NUESTROS AVISADORES - Revista Cema 115

ALEJANDRO RIVELLO | Agrupados
ASORA | Aniversario
APICOFOM | Pág. 62 - Aniversario
ASERRADERO RICO | Aniversario
BAJDA | Aniversario
BANCO CREDICOOP | Contra-Tapa
BOSH | Pág. 3
CAFARA | Pág. 61
CONFORMET | Aniversario
DAC MADERAS | Pág. 61
DGCVER | Aniversario
DE LUTHIERS | Agrupados
DYE | Aniversario

EASY | Retiración-Tapa
ESTABLECIMIENTO SANTA JUANA |
Aniversario
EL CORRAL | Aniversario
EMR | Aniversario
ESPACIO GRÁFICO | Aniversario
FAIMA | Aniversario
FANAQUÍMICA | Pág. 62
FONTENLA | Aniversario
FORESTAL LAS MARIAS | Pág. 6
FRUND S.A. | Pág. 4
GASPARET HNOS. | Aniversario
GONZÁLEZ TUDANCA | Pág. 59 - Aniversario

HERRAJES CROVARA | Agrupados
HERRAJES DIAMANTE | Agrupados
HERRAJES SAN MARTÍN S.A.C.I.F.I. | Pág. 5
IMDO MOLDURAS | Aniversario
LA GÓNDOLA | Aniversario
LOS CIPRESES | Agrupados
MD | Aniversario
MADERERA LAVALLOL | Pág. 4
MADERAS DEL SUR | Pág. 5 - Aniversario
MADERAS SANTA ROSA | Aniversario
MADERVENT | Aniversario
MAILIN MADERAS | Agrupados
MAIMARÁ | Aniversario

MIRÓ | Pág. 63
MUNDO PLACA | Pág. 4 - Aniversario
OBLAK | Aniversario
PRECOR | Pág. 62
REIBEL VOMMARO & ASOCIADOS |
Aniversario
RICARDO PABLO PESCE E HIJOS | Agrupados
SISTEMAS BEJERMAN | Pág. 59
SU-COR | Aniversario
TAEM | Aniversario
TONET | Aniversario
TORAR | Pág. 6
VIVIENDAS ROCA | Pág. 6